



Abb. 279

Grabkreuz, Auguste Kureck, III. Friedrichhammer

(nicht mehr vorhanden)

Herzogliche Eisenhütte Mägdesprung, um 1860, Ausformung 1875

Eisen, durchbrochen, sehr stark zerrostet

Höhe 1700, Breite 1100 mm

Inscription: sehr unleserlich ⁶⁸⁶

Standort war: Friedhof Mägdesprung, III. Friedrichhammer

Fotografie: Landesamt für Denkmalpflege Sachsen-Anhalt / Halle

Negativ Nr. 16861

Musterbuch Museum Schloss Allstedt Inv. Nr. 33, LV 52, *Grabkreuze No. 2*

Musternummer: 25 und nochmals Seite 7a, *Grabmonumente*

weiteres Pkt. 3.4, und Pkt. 7.1

Das Grabkreuz ist noch in der filigranartigen Auffassung der schmiedeeisernen Kreuze gehalten.

Anm. ⁶⁸⁶

Hier ruht Auguste Kureck geb. Dreyer
geb. ... 1824 (7.4.1824) gest. ... 1875 (16.6.1875)
weiteres unleserlich

Anhang

Karten und Gebäudepläne

Plan	1	Ostharz; Geografische und territoriale Übersicht Land Anhalt	Seite	7
	2	Mägdesprung, Lageplan der Grundstücke der Eisenhütte, Ausschnitt der Ortslage	Seite	25
	3	Ostharz; Anhaltischer Teil - Erzlagerstätten	Seite	32
	4	Mägdesprung, Lageplan der Grundstücke der Eisenhütte, Gesamtplan	Seite	46/47
	5	Hütten-Verwaltungsgebäude Erdgeschoss- mit Gewölbegrundriss	Seite	228
	6	Hütten-Verwaltungsgebäude I. Geschossgrundriss	Seite	229
	7	Hütten-Verwaltungsgebäude, Dachgeschoss, Schnitt A	Seite	230
	8	Direktor-Wohnhaus „Palais“, Erdgeschoss- mit Gewölbegrundriss	Seite	231
	9	Direktor-Wohnhaus „Palais“, I. Geschossgrundriss, Schnitt	Seite	232
	10	Alte Fabrik, Erdgeschossgrundriss	Seite	233
	11	Alte Fabrik, I. Geschossgrundriss	Seite	234
	12	Alte Fabrik, II. Geschossgrundriss, Schnitt	Seite	235
	13	Kirche St. Marcus Mägdesprung, Grundriss, Schnitte	Seite	236

ERDGESCHOSSGRUNDRISS

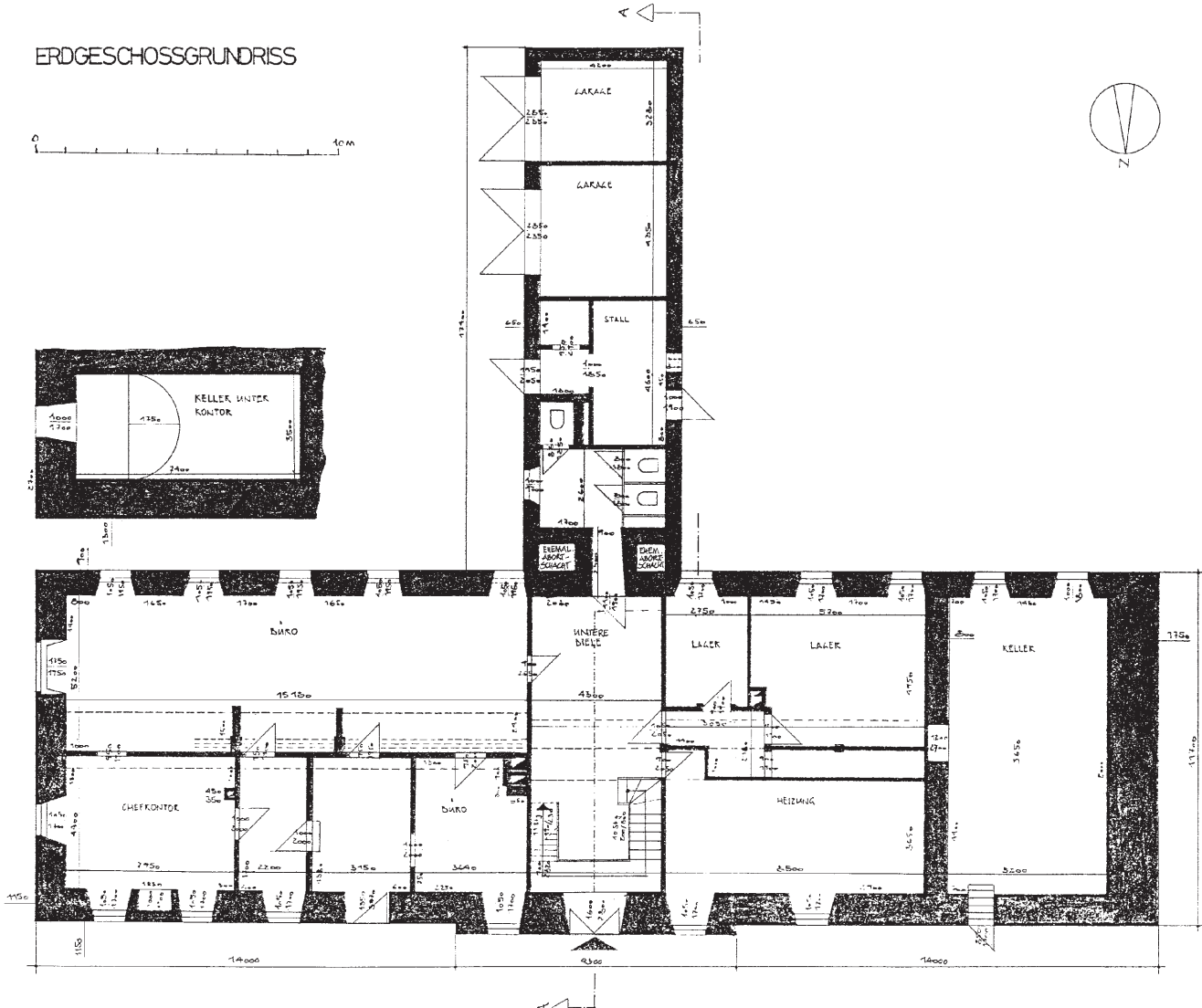

Hütten-Verwaltungsgebäude

Erdgeschoss- mit Gewölbegrundriss

Aufmaßezeichnungen der Hochschule für Architektur und Bauwesen
Weimar 1971

Zeichnung Blatt 8, Orig. Maßstab 1 : 100
mit Ergänzungen vom Verfasser

Plan 5

1 GESCHOSS

0 10M

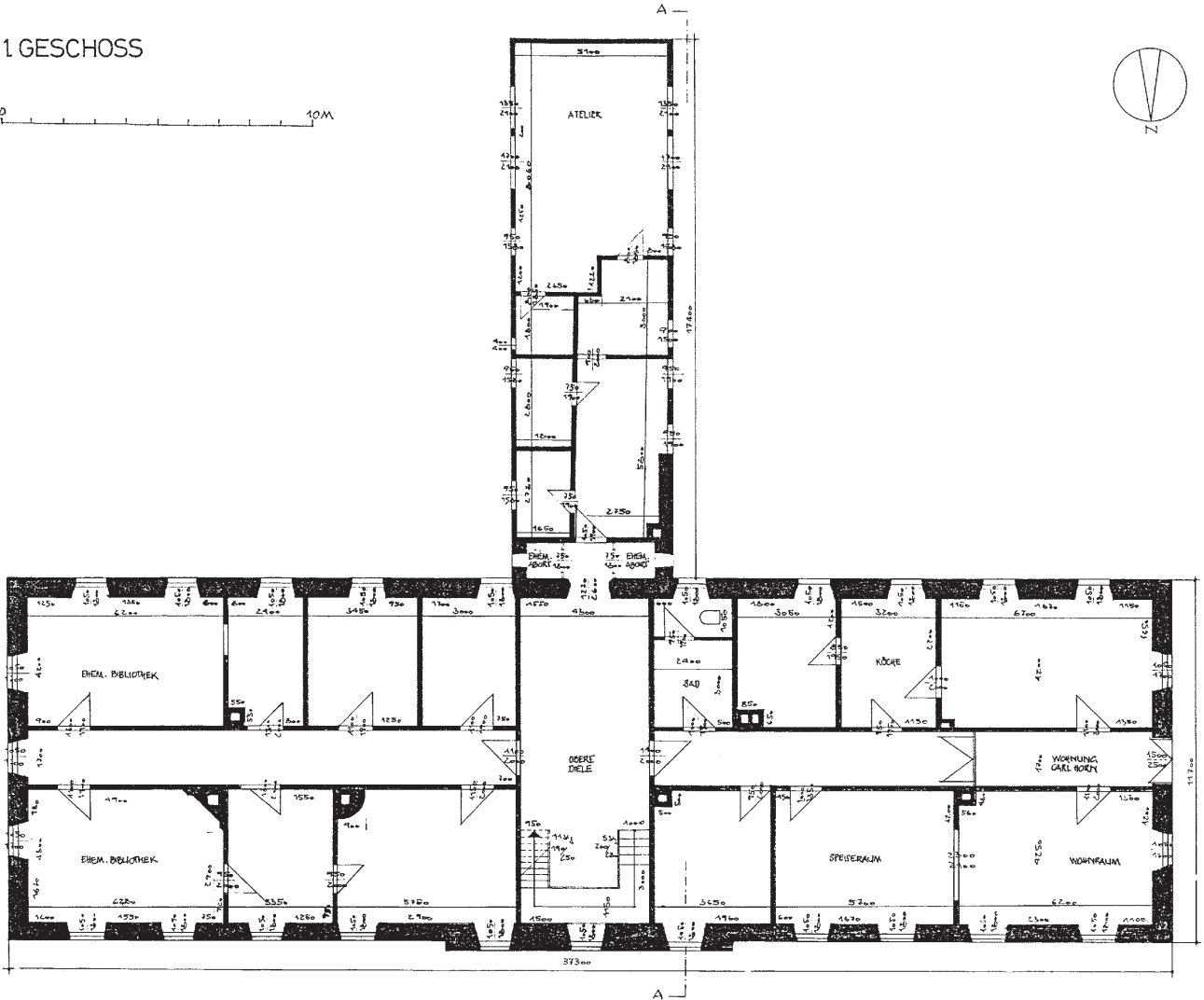

Hütten-Verwaltungsgebäude

I. Geschossgrundriss

Aufmaßezeichnungen der Hochschule für Architektur und Bauwesen

Weimar 1971

Zeichnung Blatt 9, Orig. Maßstab 1 : 100

mit Ergänzungen vom Verfasser

Plan 6

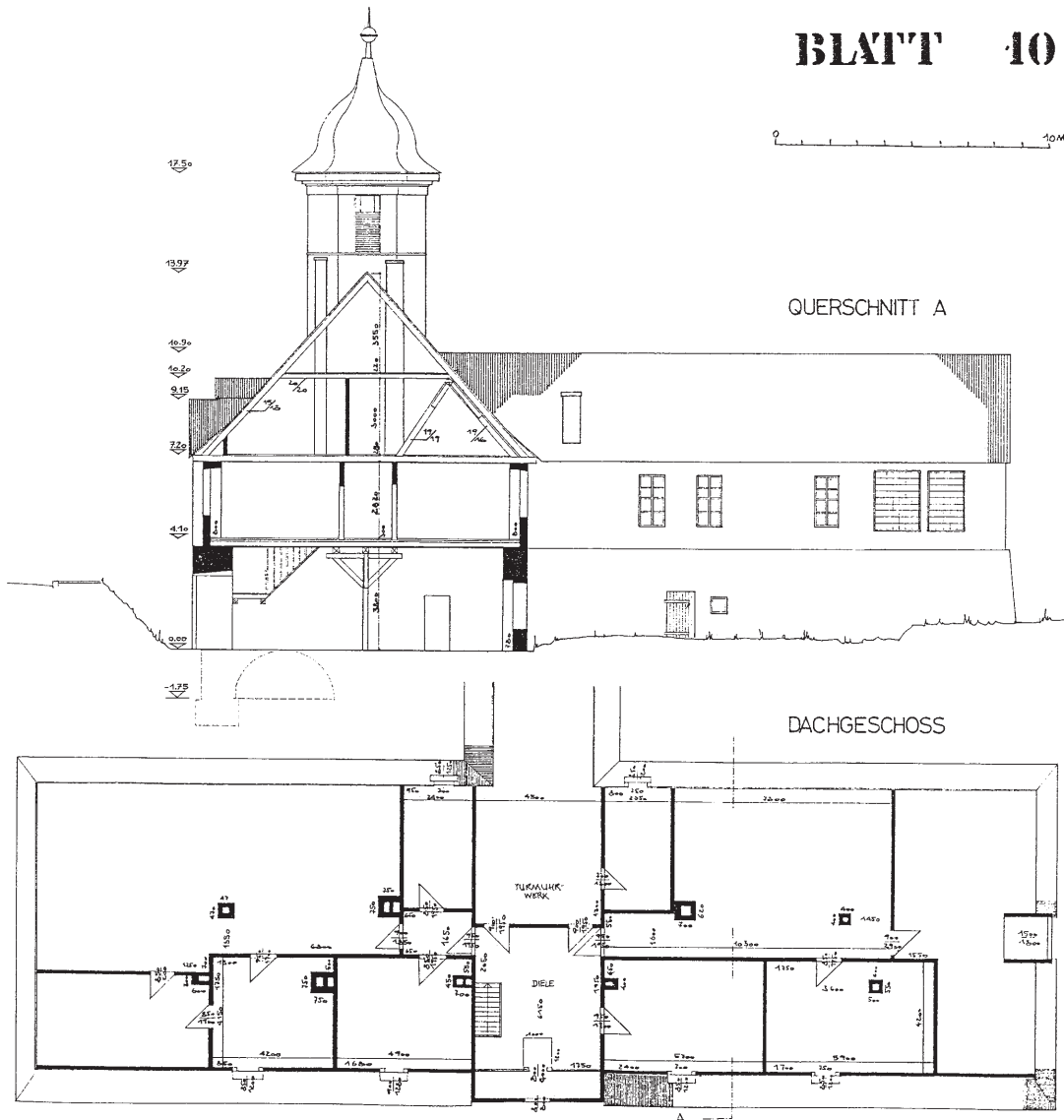

Hütten-Verwaltungsgebäude

Dachgeschossgrundriss, Schnitt A

Aufmaßzeichnungen der Hochschule für Architektur und Bauwesen
Weimar 1971

Zeichnung Blatt 10, Orig. Maßstab 1 : 100
mit Ergänzungen vom Verfasser

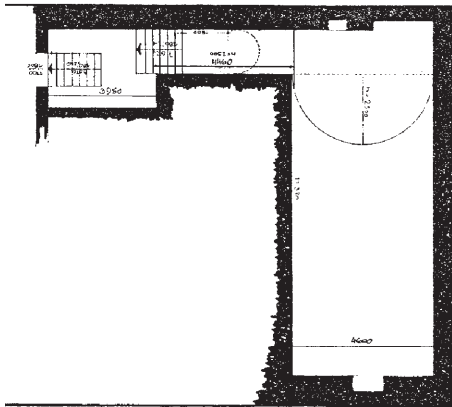

KELLERGRUNDRISS M 1:100

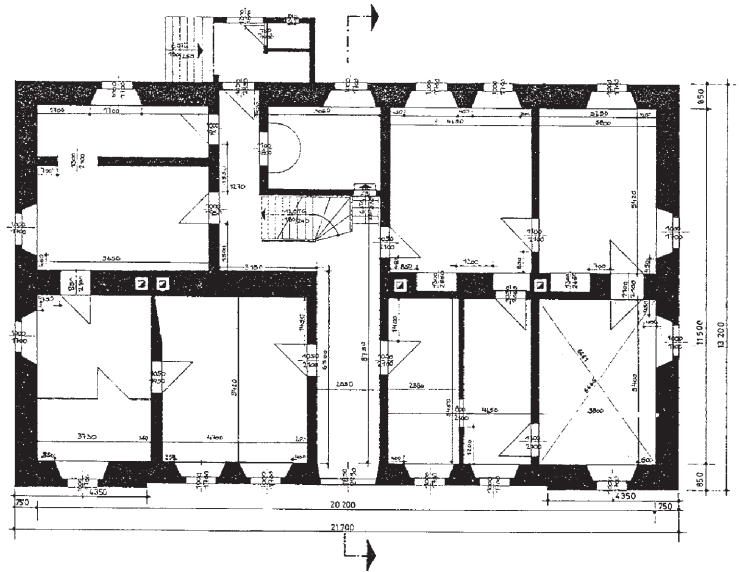

ERDGESCHOSZGRUNDRISS M 1:100

Direktor-Wohnhaus „Palais“

Erdgeschoss mit Gewölbegrundriss

Aufmaßzeichnungen der Hochschule für Architektur und Bauwesen

Weimar 1971

Zeichnung Blatt 14, Orig. Maßstab 1 : 100

mit Ergänzungen vom Verfasser

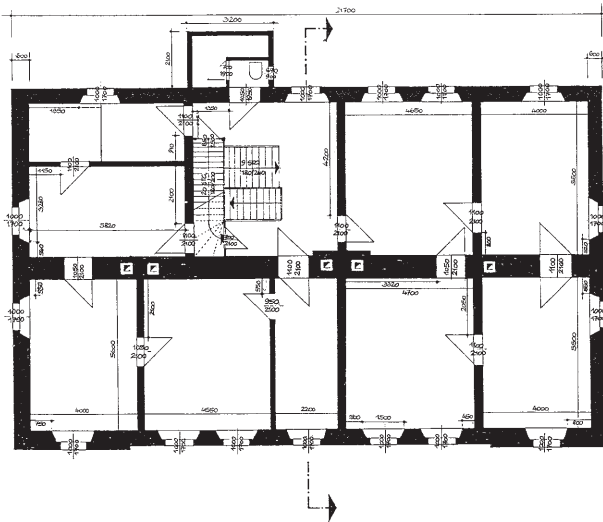

GRUNDRISS 1.OBERGESCHOSZ M 1:100

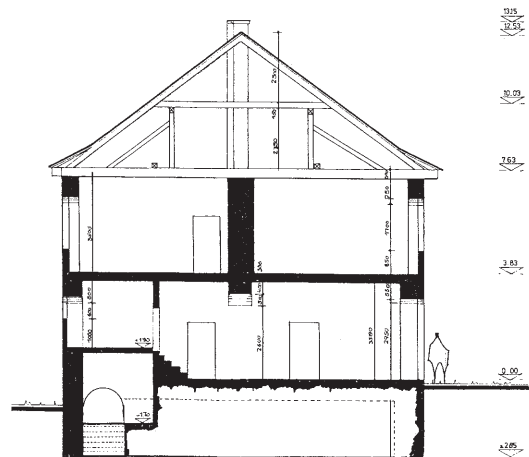

QUERSCHNITT M 1:100

Direktor-Wohnhaus „Palais“

I. Geschossgrundriss, Schnitt

Aufmaßezeichnungen der Hochschule für Architektur und Bauwesen
Weimar 1971

Zeichnung Blatt 15, Orig. Maßstab 1 : 100
mit Ergänzungen vom Verfasser

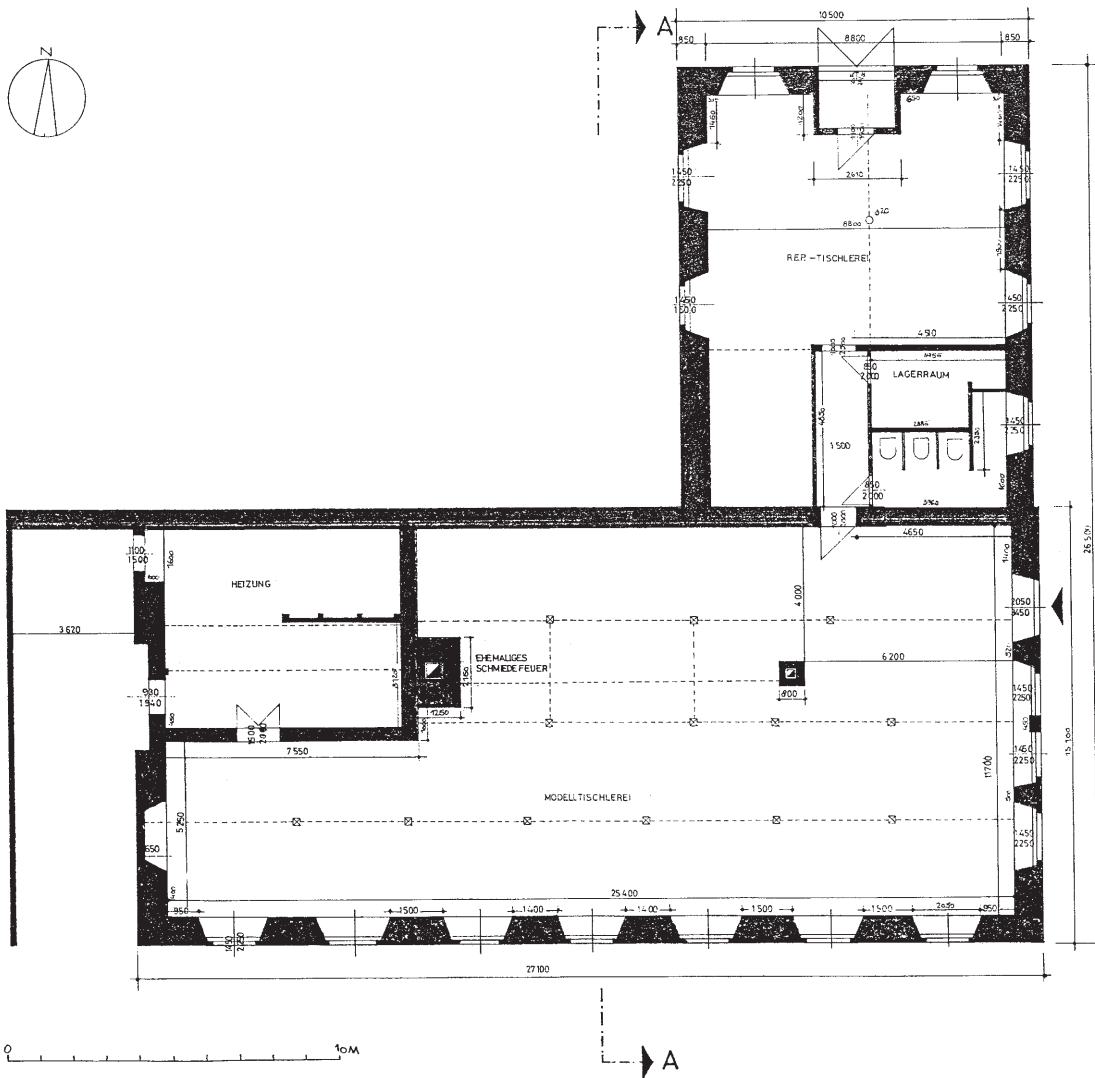

Alte Fabrik

Erdgeschossgrundriss

Aufmaßzeichnungen der Hochschule für Architektur und Bauwesen

Weimar 1971

Zeichnung Blatt 11, Orig. Maßstab 1 : 100

mit Ergänzungen vom Verfasser

Plan 10

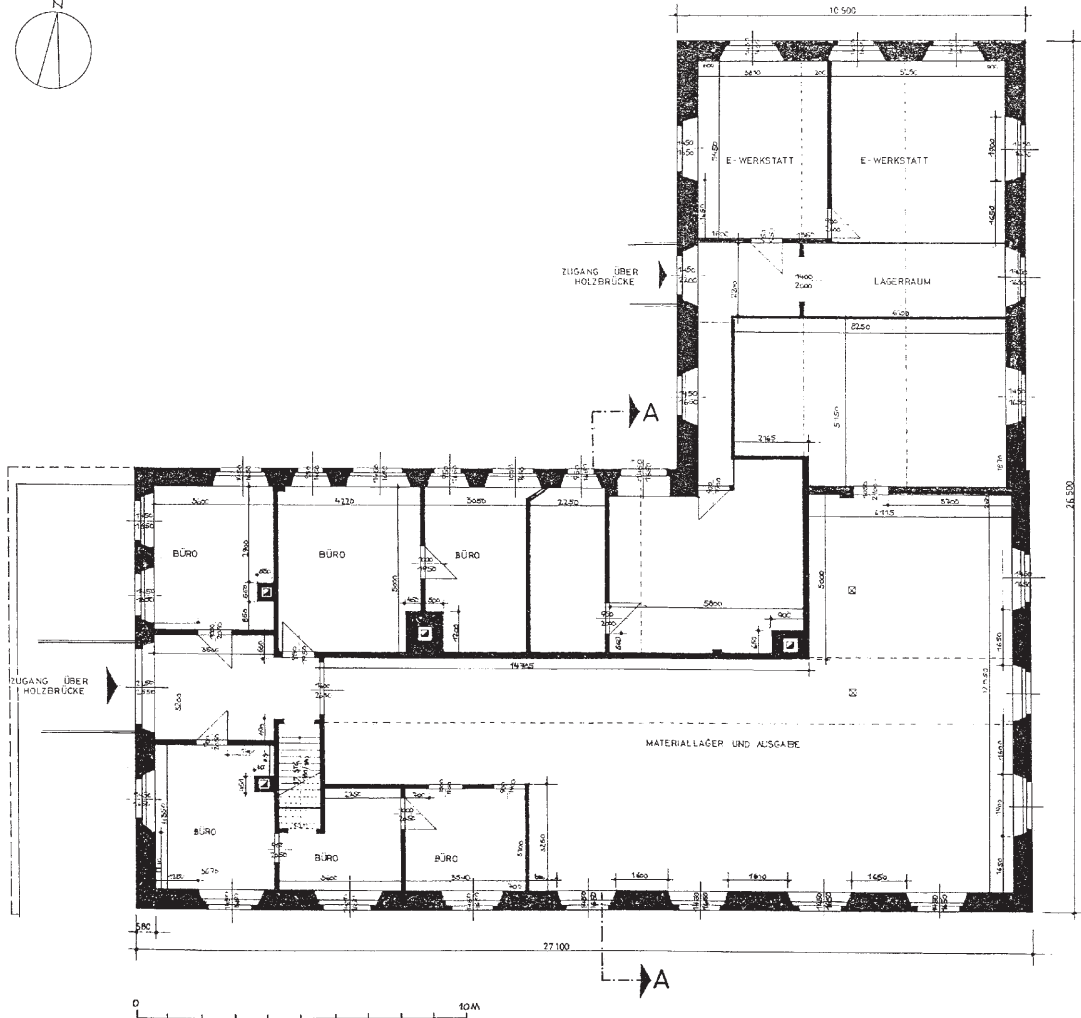

GRUNDRISS 1.OBERGESCHOSZ M 1:100

Alte Fabrik

I. Geschossgrundriss

Aufmaßezeichnungen der Hochschule für Architektur und Bauwesen
Weimar 1971

Zeichnung Blatt 12, Orig. Maßstab 1:100
mit Ergänzungen vom Verfasser

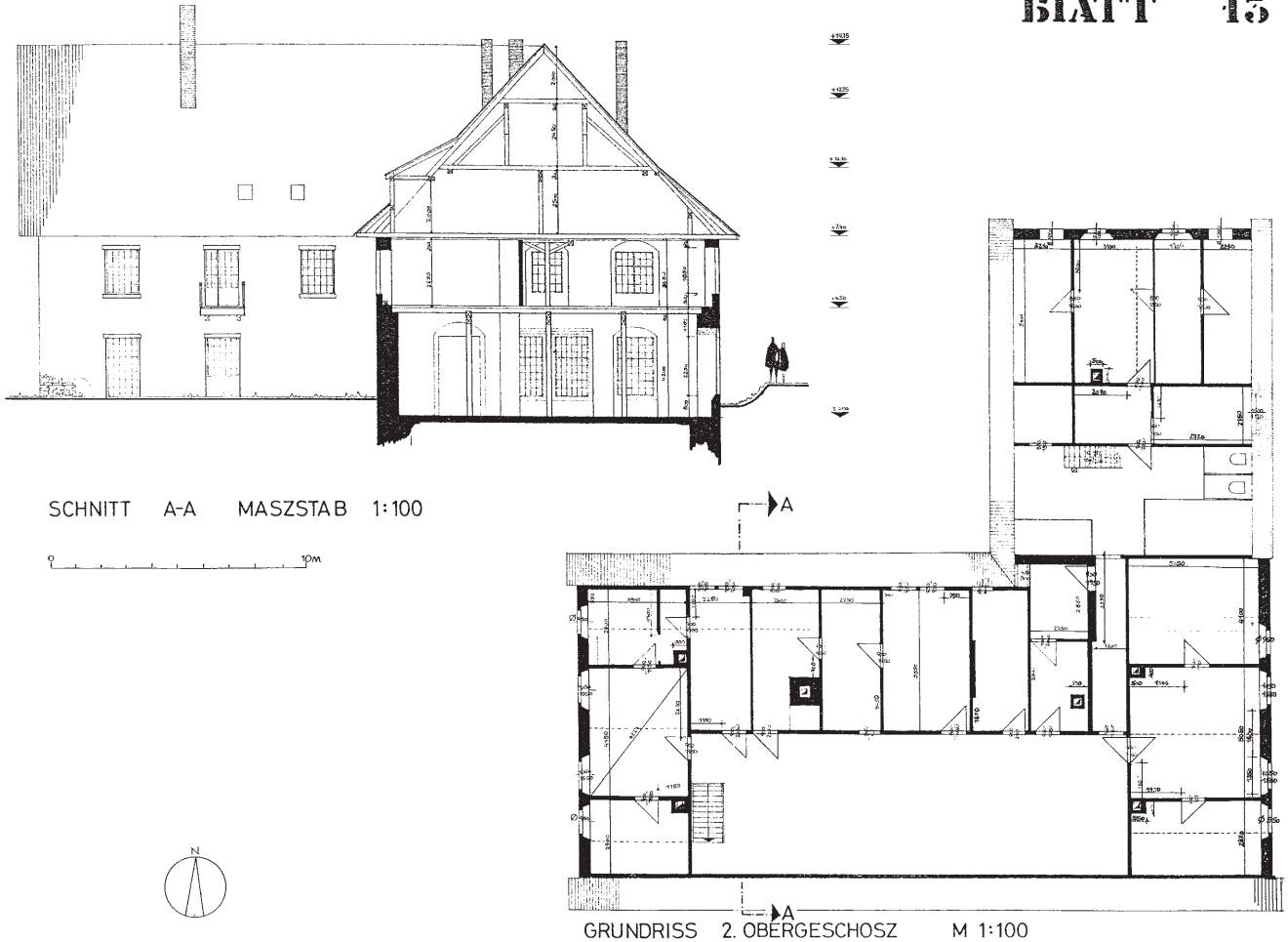

Alte Fabrik

II Geschossgrundriss, Schnitt A

Aufmaßzeichnungen der Hochschule für Architektur und Bauwesen

Weimar 1971

Zeichnung Blatt 13, Orig. Maßstab 1 : 100

mit Ergänzungen vom Verfasser

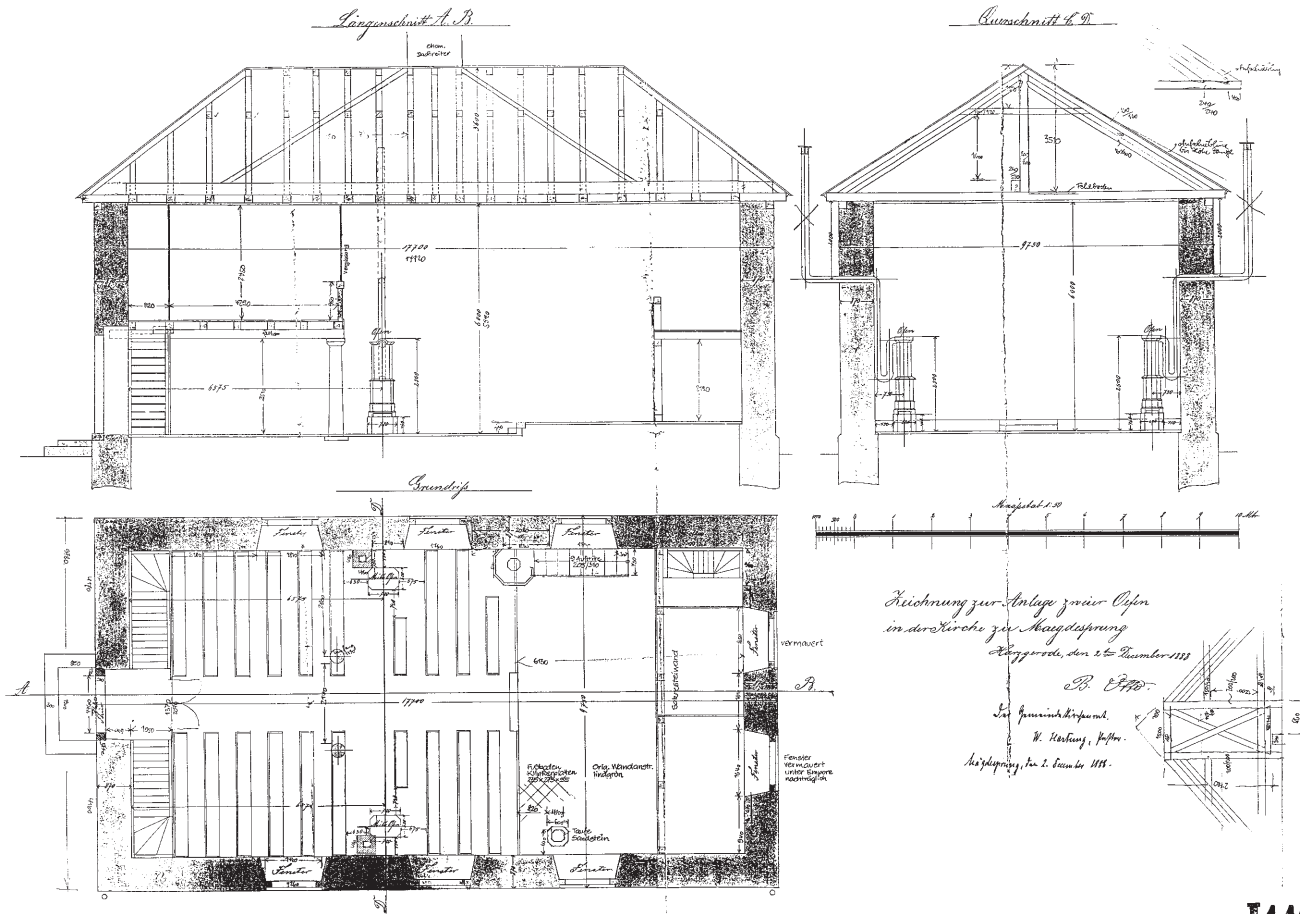

*Zeichnung zur Anlage zweier Oefen
in der Kirche zu Magdesprung
Königsrode, den 2ten December 1888
B. Eßff.
Für Gemeindeführer
W. Hering, Köfner.
Magdesprung, den 2. December 1888.*

J146

Kirche St. Marcus Magdesprung

Grundriss, Schnitt
Original vom 2.12.1888, Blattgröße 702 x 508 mm
Museum Schloss Allstedt, Slg. Horn Inv. Nr. M 889/40
Orig. Maßstab 1 : 50
mit Ergänzungen vom Verfasser